



Gegründet 1882

Kreisimkerverein Ludwigshafen e.V.

Verein der Imker im Stadtgebiet Ludwigshafen und dem Rhein-Pfalz-Kreis

Vorsitzender: Oliver Schneider Schubertstrasse 7 67122 Altrip Telefon: 06236/3801



Rechenschaftsbericht des Vorstands gemäß §7 (Abs.8) der Satzung für das Geschäftsjahr 2020

Gemäß §6 (Abs.4) unserer Satzung ist der Vorstand verpflichtet, mindestens einmal im Jahr eine Mitgliederversammlung abzuhalten. Dem ist er auch in diesem Jahr termin-, frist- und formgerecht nachgekommen.

Vereinsangaben

Vereinsname: Kreisimkerverein Ludwigshafen e.V.

Sitz: Ludwigshafen am Rhein

Vereinsregister: VR966 LU (seit 14.06.1961)

Gründungsjahr: 1882

Gemeinnützigkeitsangaben

Finanzamt: Ludwigshafen am Rhein

Steuernummer: 27/662/1218/8

Freistellung: 2014 wieder erlangt

Mitgliedschaften

IGS-Maudach e.V.

Imker-Landesverband Rheinland-Pfalz

Vereinsgliederung

Vorstand:

1. Vorsitzender: Oliver Schneider

2. Vorsitzende: Silke Clemens

Kassier: Gerhard Blum

Schriftführer: Jürgen Noe

Obleute:

Honigobmann: Heinz Hoffmann

Honigobmann: Christian Schäfer

Bienenseuchenobmann: Erich Guck

Zuchtobmann: Oliver Schneider

Gerätewart: Dr. Kai Siegenthaler

Platzwart Birkenheide: Christian Schäfer

Platzwart Schielberg: Oliver Schneider

Jungimkerwart: Jürgen Schmitt

Jungimkerwart: Markus Schweikert

Bienenweide: Doris Wambsganß

Bienenweide: Werner Trost

Beisitzer:

Heinz Hoffmann

Erich Guck

Ehrenvorsitzender: ./.

Ehrenmitglieder: ./.



Gegründet 1882

Kreisimkerverein Ludwigshafen e.V.

Verein der Imker im Stadtgebiet Ludwigshafen und dem Rhein-Pfalz-Kreis

Vorsitzender: Oliver Schneider Schubertstrasse 7 67122 Altrip Telefon: 06236/3801



Mitgliederbewegungen

Mitgliederstand 31.12.2019: 102 (93 Voll- und 9 Fördermitglieder)

Mitgliederstand 31.12.2020: 107 (97 Voll- und 10 Fördermitglieder)

Veränderung (relativ): + 4,7 %

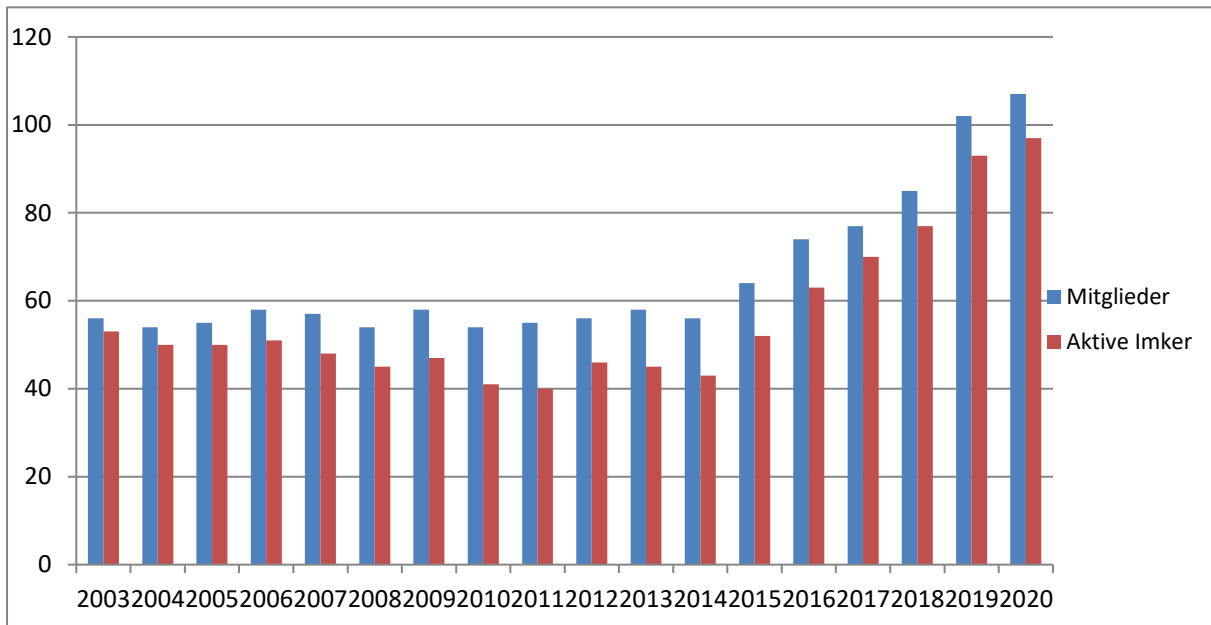

Austritte zum 31.12.2020: 5 (3 VM 1 FM und 1 Jugend)

- Andrea Amin (LU) (VM)
- Djako Amin (LU) (Jugendmitglied)
- Roland Klein (Maxdorf) (VM)
- Kurt Bauer (Neuhofen) (VM)
- Werner Böhn (LU) (FM)

Todesfälle 2020: Neumann, Arnold
Schmitt, Jürgen
Hoffmann, Heinz
Vogelmann, Willi

Eintritte bis 31.12.2020: 11 (11 VM 0 JM 0 FM)

- Leander Bober (Bobenheim-Roxheim) (VM)
- Franz Bächler (LU) (VM)
- Parthena Maxidou-Gottschalk (LU) (VM)
- Kai Stümer (Altrip) (VM)
- Nedim Avci (LU) (VM)
- WBL (LU) (VM)



Kreisimkerverein Ludwigshafen e.V.

Verein der Imker im Stadtgebiet Ludwigshafen und dem Rhein-Pfalz-Kreis

Vorsitzender: Oliver Schneider Schubertstrasse 7 67122 Altrip Telefon: 06236/3801

Gegründet 1882



- Djevad Miranaj (LU) (VM)
- Daniel Rebelein (Ruchheim) (VM)
- Björn Dietrich (LU) (VM)
- Dr. Arnd Garsuch (LU) (VM)
- Stephan Müller (Bobenheim-Roxheim) (VM)

Völkerbewegungen

Völkermeldungen für 2019: 613 Bienenvölker

Völkermeldungen für 2020: 648 Bienenvölker

Veränderung (relativ): + 5,4 %

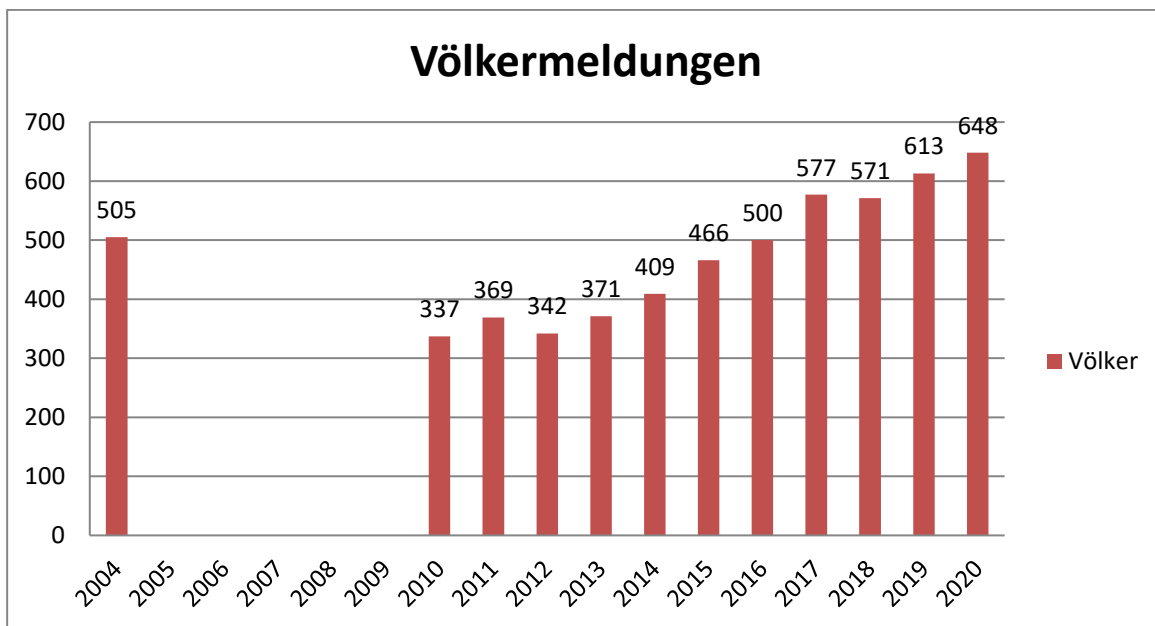

Anträge: keine

Ehrungen 2020: 0

- keine

Geburtstage (Jubilare) 2020:

- Peter Pohl - 70 Jahre



Gegründet 1882

Kreisimkerverein Ludwigshafen e.V.

Verein der Imker im Stadtgebiet Ludwigshafen und dem Rhein-Pfalz-Kreis

Vorsitzender: Oliver Schneider Schubertstrasse 7 67122 Altrip Telefon: 06236/3801



Finanzbericht

Über Einnahmen, Ausgaben und Vermögensübersicht ist ein gesonderter Bericht des Kassiers erstellt worden. Dieser gibt gerne bei Fragen Auskunft.

Interessenvertretungen / Teilnahme an Terminen

keine

Vereinsaktivitäten

- Versammlungen:**
- 1 Mitgliederversammlung
 - 5 Monatsversammlungen (tw. als Skype-Meeting)
 - 1 Jahrestreffen Bildvortrag

Durchschnittliche Teilnahme:

- (2020: 21,4 Mitglieder im Ø)
- (2019: 31,7 Mitglieder im Ø)
- (2018: 32,3 Mitglieder im Ø)
- (2017: 30,0 Mitglieder im Ø)
- (2016: 31,0 Mitglieder im Ø)

Imkerfahrt:

entfallen

Wandertag:

entfallen

Imkerpraxistage:

entfallen

Arbeitseinsätze:

- 30.05.2020 - Arbeitseinsatz Schielberg - 8 Helfer/innen
- 14.11.2020 - Arbeitseinsatz Birkenheide - 8 Helfer/innen

Sonstiges:

- Standbesuch der Jugendförderung Oggersheim bei Doris Wambsganß an 2 Tagen

Vorträge/Berichte in den Monatsversammlungen: 0

- keine



Gegründet 1882

Kreisimkerverein Ludwigshafen e.V.

Verein der Imker im Stadtgebiet Ludwigshafen und dem Rhein-Pfalz-Kreis

Vorsitzender: Oliver Schneider Schubertstrasse 7 67122 Altrip Telefon: 06236/3801



Bienenwanderung: Schielberg: 18 Imker / 171 Völker
Birkenheide: 3 Imker / 19 Völker

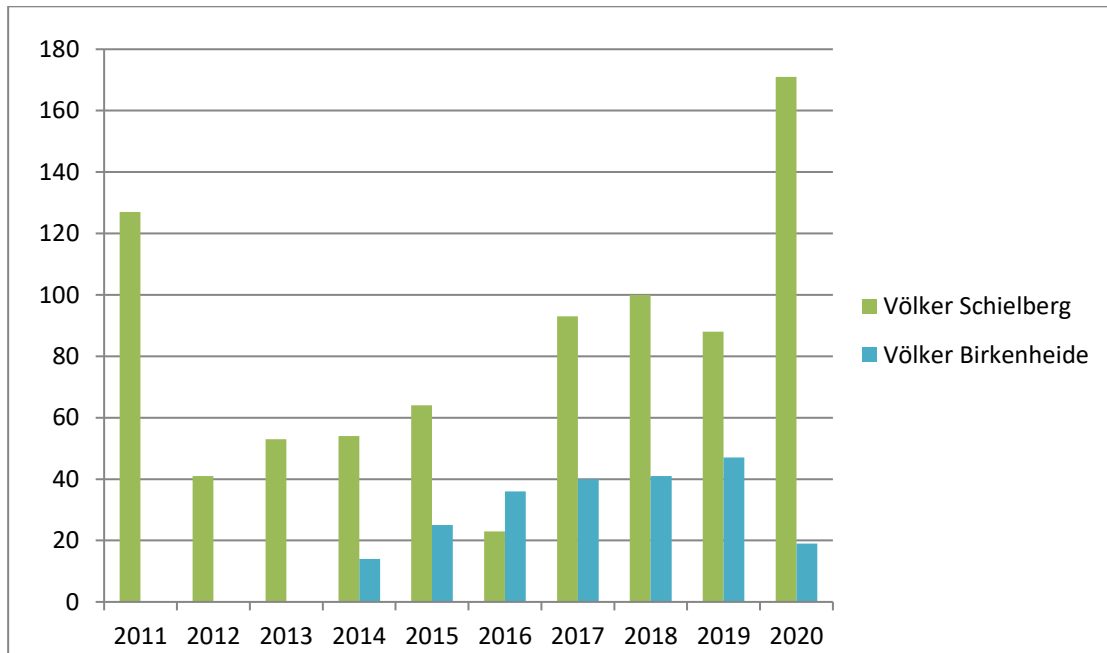

ADIZ-Bezug: 24 Imker

Bienengesundheit: AFB-Ausbruch mit Sperrgebiet in Böhl-Iggelheim

Betroffene Imker aus unserem Verein wurden zweimal mit Futterkranzprobe negativ getestet.

Sperrgebiet wurde noch 2020 aufgehoben

Schadensfälle: keine

Standbegehungen: keine

Vorstandsbeschlüsse

- Es werden nur noch Neumitglieder mit gültiger Email-Adresse aufgenommen.
- Den Jägern in Birkenheide wurde eine Vollmacht zur Stimmabgabe für die Entscheidungen in der Jagdgenossenschaft ausgestellt.



Gegründet 1882

Kreisimkerverein Ludwigshafen e.V.

Verein der Imker im Stadtgebiet Ludwigshafen und dem Rhein-Pfalz-Kreis

Vorsitzender: Oliver Schneider Schubertstrasse 7 67122 Altrip Telefon: 06236/3801



Öffentlichkeitsarbeit

- keine

Anfragen über unsere Webseite

15 (11) Anfragen sind 2020 eingegangen

Weitere Aktionen: ./.

Vereinspublikationen:

Versammlungstermine in ADIZ veröffentlicht (link zur Webseite)

Rundschreiben: 7 (8) Stück.

Infomails: 76 (39) Stück (*Diese Informationen erhielten nur Mitglieder mit einer E-Mail-Adresse*)

Postbriefe: 93 Stück
1 Einschreiben

Bericht der Obleute

Die Tätigkeitsberichte der Obleute wurden von diesen erstellt und selbst vorgetragen. Der Vorstand dankt den Obleuten für Ihre geleistete Arbeit.

Bericht Zuchtobmann:

2020 wurden 58 Königinnen/Weiselzellen aus der Carnica-Zucht kostenlos an Mitglieder abgegeben. 4 Mitglieder haben vom Umlarvangebot Gebrauch gemacht.

Bericht Platzwart Schielberg:

- Die Hütte wurde innen gesäubert, das Dach gereinigt.
- Alle Wanderstände wurden von Laub befreit.
- Äste, Zweige usw. wurden entfernt
- Mäharbeiten
- Das Waagstockvolk mit der Funkwaage wurde aufgestellt und in Betrieb genommen.



Gegründet 1882

Kreisimkerverein Ludwigshafen e.V.

Verein der Imker im Stadtgebiet Ludwigshafen und dem Rhein-Pfalz-Kreis

Vorsitzender: Oliver Schneider Schubertstrasse 7 67122 Altrip Telefon: 06236/3801



Bienenjahr 2020:

Das Bienenjahr startete früh und wurde durch die Corona-Pandemie sehr stark geprägt. Fast alle Zusammenkünfte mussten abgesagt oder virtuell angeboten werden. Die Winterverluste waren normal bis gering. Die Volkentwicklung war schnell. Die Frühtracht brachte gute Erträge. Die Rapsernte war trotz geringer Feuchtigkeit sehr gut. Die Akazientracht war durch den geringen Blütenansatz und den frühen Blühbeginn schlecht und führte zu keinen Erträgen. Es konnten viele Jungvölker gebildet werden. Der Scharmtrieb war kurz und groß. Die Königinnenbegattung war gut. Der Wald (Fichte) honigte sehr gut, allerdings teilweise mit starkem Melezitoseanteil (Zementhonig). Die Edelkastanie honigte ebenfalls gut. Teilweise honigte auch der Wald zusammen mit der Edelkastanie, wodurch es zu guten Erträgen und einem trockenen Honig kam. Die Linde und die typische Sommertracht ergaben sehr gute Erträge. Die Tanne (Weißtanne) im Schwarzwald honigte sehr gut und bis in den späten Juli hinein. Der Tannenhonig hatte eine sehr hohe Qualität und war sehr trocken. Von Zementhonig blieben die Imker auf dem Schielberg verschont. Dies galt nicht im gesamten Schwarzwald. Der Varroadruck war im Sommer/Herbst moderat. Der Herbst war für die Einwinterung günstig, das Brutgeschäft wurde bis Ende Oktober aufrechterhalten. Die Winterbehandlung konnte im Dezember größtenteils brutfrei erfolgen.

Honigernte 2020

- Blütenhonig: gut
- Löwenzahnhonig (Odenwald): sehr gut
- Rapshonig: sehr gut
- Akazienhonig: schlecht
- Lindenhonig: sehr gut
- Sommertracht: gut
- Kastanienhonig: gut
- Wald (Fichte): sehr gut
- Schwarzwald (Tanne): sehr gut



Gegründet 1882

Kreisimkerverein Ludwigshafen e.V.

Verein der Imker im Stadtgebiet Ludwigshafen und dem Rhein-Pfalz-Kreis

Vorsitzender: Oliver Schneider Schubertstrasse 7 67122 Altrip Telefon: 06236/3801



Jahresplanung 2021

Geplant sind folgende Aktivitäten für 2021:

- 6 Versammlungen sind geplant (5 Monatsversammlungen)
- Arbeitseinsatz Birkenheide
- Arbeitseinsatz Schielberg
- Imkerpraxistage werden bei Bedarf durchgeführt
- Wandertag

Fazit und Dankesworte

Die positive Mitgliederentwicklung hat auch in 2020 weiter angehalten.

Die Vorstandschaft bedankt sich an dieser Stelle bei allen Helfern der Arbeitseinsätze auf dem Schielberg und in der Birkenheide. Ebenso bedanken wir uns bei den Obleuten für Ihren Einsatz.

Besonders hervorheben möchten wir die Verdienste 2020 von:

- Hr. Kurt Sippel und seinem Team für die immer wieder freundliche und verlässliche Bewirtung bei unseren Versammlungen
- Allen Mitgliedern für Ihr Verständnis für die Einschränkungen durch die Corona-Pandemie und ihren Beitrag zur Erhaltung des Vereinslebens.
- Dr. Martin Dieterle für die Umfrage über Winterverluste.
- Doris Wambsganß für die Durchführung des Bienenstandbesuches der Jugendförderung Oggersheim

Wünschen wir gemeinsam unserem Verein weiterhin eine gute Zukunft.

Die Vorstandschaft